

# PLANIMETRICO

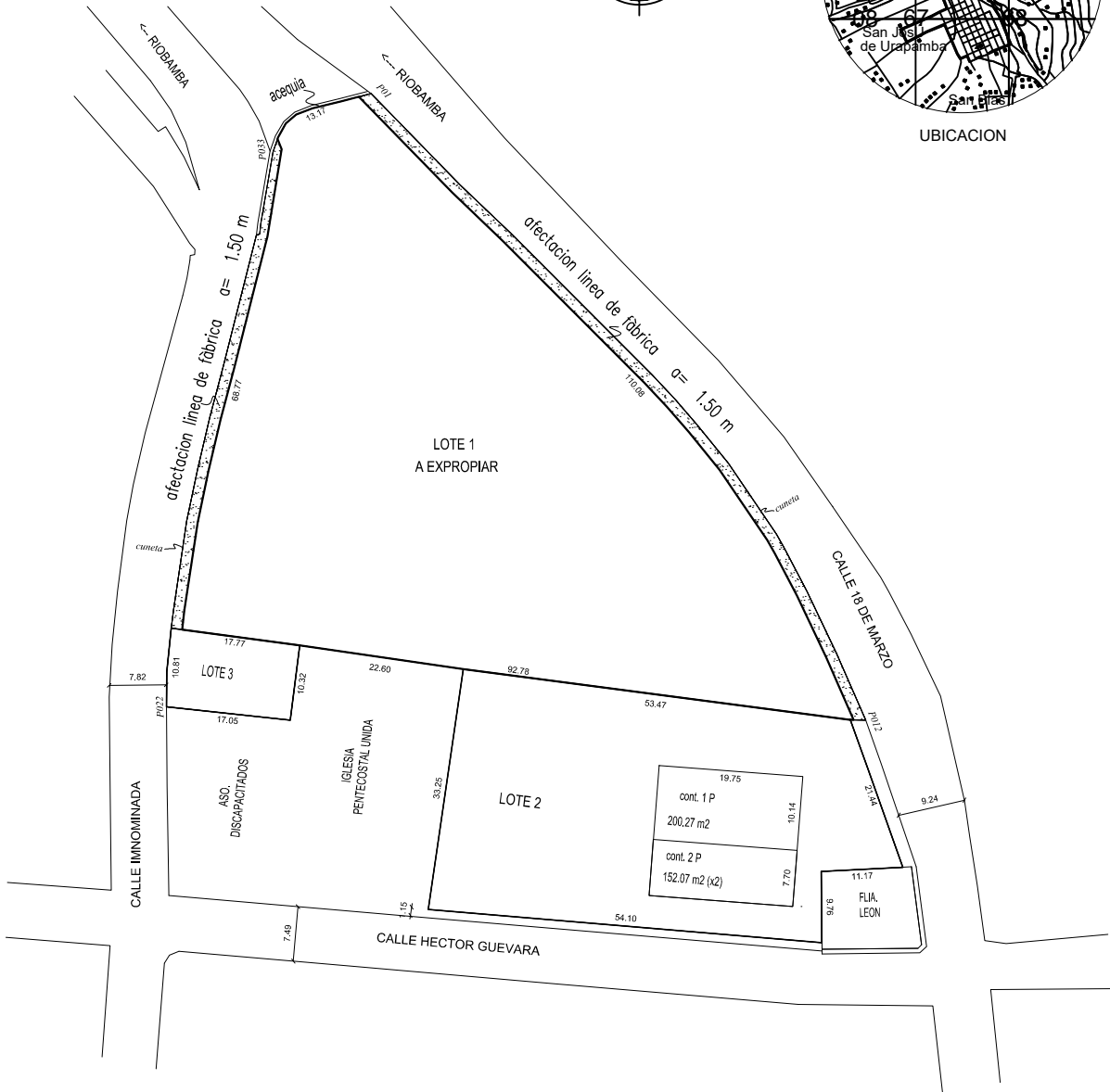

UBICACION



| DEPARTAMENTO DE PLANIFICACION   |  |  |                             |
|---|--|--|-----------------------------|
| TERRENO DESTINADO PARA LA CONSTRUCCION DEL CENTRO DE REVISION VEHICULAR |  |  |                             |
| PROPIETARIO:<br><br>SR. RAUL MARCELO GUEVARA GUEVARA                    | REVISOR:<br><br>ARO. JOSE VACA OLEAS<br>DIRECTOR DE PLANIFICACION<br>GAD MUNICIPIO DE CHAMBO | UBICACION:<br>PROVINCIA DE CHIMBORAZO<br>CANTON CHAMBO<br>PARROQUIA CHAMBO<br>SECTOR ULPAN |                             |
| CONTIENE:<br>PLANIMETRIA<br>LINDEROS<br>UBICACION<br>COORDENADAS        | LEVANTO Y DIBUJO:<br>TOPOGRAFO - PATRICIO VILLAFUERTE<br><br>TOPOGRAFO - PABLO LOPEZ         | FECHA:<br>NOVIEMBRE / 22/ 2019<br><br>ESCALA:<br>1 : 1200                                  | LAMINA<br><br><b>1 DE 1</b> |